

**КАРТА ГРАНИЦ НАСЕЛЕННЫХ ПУНКТОВ  
МУНИЦИПАЛЬНОГО ОБРАЗОВАНИЯ БЕШПЕЛЬТИРСКОЕ СЕЛЬСКОЕ ПОСЕЛЕНИЕ  
ЧЕМАЛЬСКОГО РАЙОНА РЕСПУБЛИКИ АЛТАЙ  
МАСШТАБ 1:25 000**

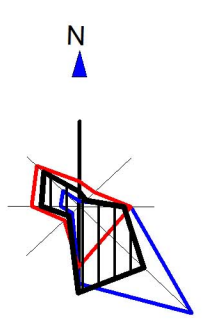

М а й м и н с к и й   р а й о н

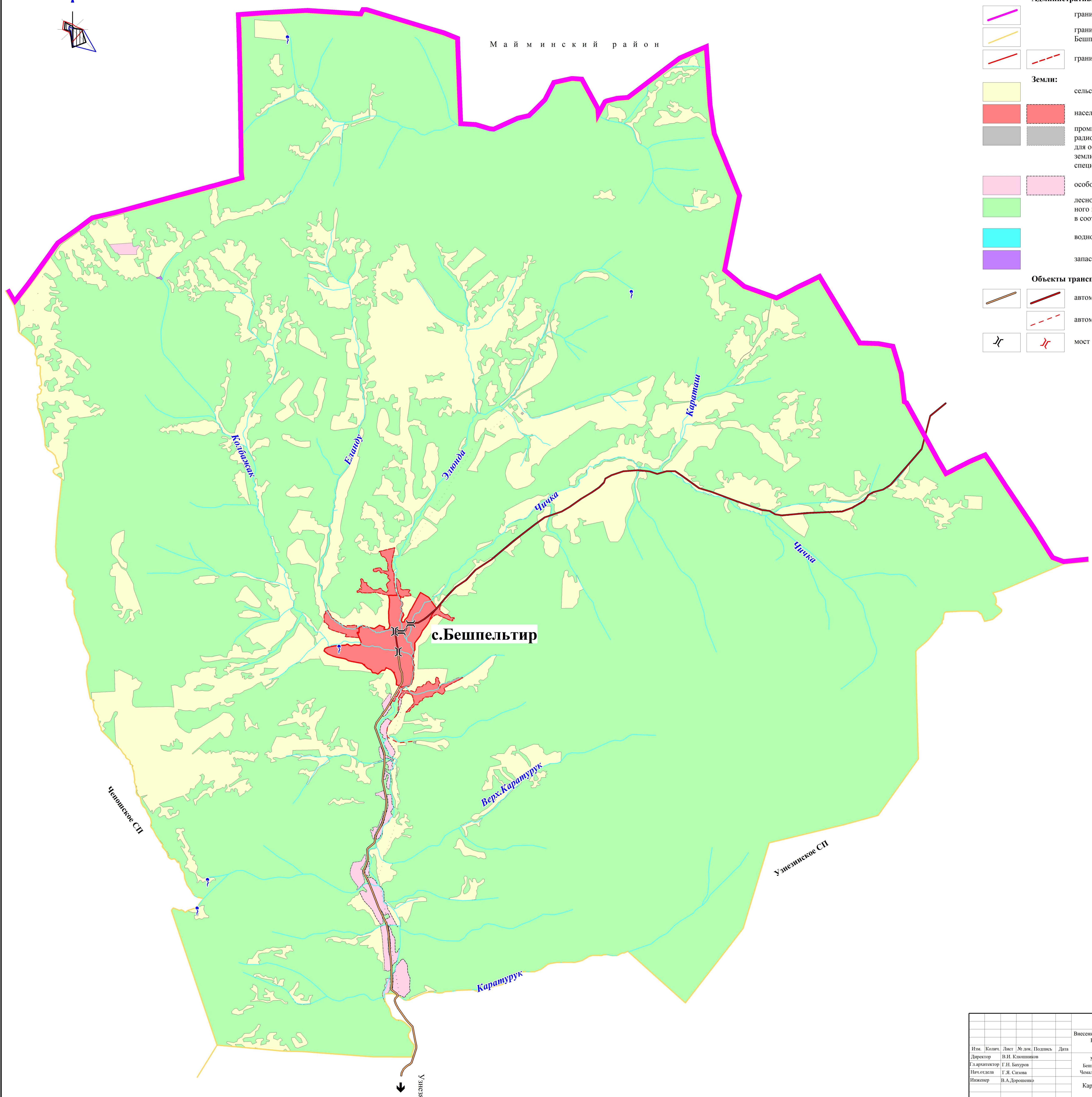

- УСЛОВНЫЕ ОБОЗНАЧЕНИЯ:**
- существ.**
- планир.**
- Природные объекты:**
- реки, ручьи
  - родники
- Административные границы:**
- граница Чумальского района
  - граница муниципального образования Бешпельтирское сельское поселение
  - граница населенных пунктов
- Земли:**
- сельскохозяйственного назначения
  - населенных пунктов
  - промышленности, энергетики, транспорта, связи, радиовещания, телевидения, информатики, земли для обеспечения космической деятельности, земли обороны, безопасности и земли иного специального назначения
  - особо охраняемых территорий и объектов
  - лесного фонда (включая земли сельскохозяйственного назначения, границы которых не установлены в соответствии с земельным законодательством)
  - водного фонда
  - запаса
- Объекты транспорта:**
- автомобильная дорога регионального значения
  - автомобильная дорога местного значения
  - мост

Внесение изменений в генеральный план муниципального образования Бешпельтирское сельское поселение Чумальского района Республики Алтай					
Изм.	Коллич.	Лист	№ док.	Подпись	Дата
Директор	В.И. Квашников				
Генеральный директор	Г.Н. Бакуров				
Нач. отдела	Г.Я. Сизова				
Инженер	В.А. Дорощенко				
					Стдия
					Лист
					Листов
					ГП
					3
					7
Карта границ населенных пунктов М 1 : 25 000					ООО "Алтайгипрозем" г. Барнаул